

# 东华大学研究生部

东华研函〔2014〕12号

签发：舒慧生

## 关于二〇一四届全日制专业学位硕士研究生 学位论文“双盲”评审及答辩的通知

各学院：

2014 届全日制专业学位硕士研究生毕业在即，根据学校的相关规定与教学日程安排，现将学位论文评审及答辩等相关事宜安排如下：

### 一、学位论文答辩时间：

全日制专业学位硕士研究生学位论文答辩一般安排在第四学期 5 月底前进行。请各学院在保证学位论文质量的前提下根据实际情况统一安排答辩时间。

### 二、上海市“双盲”评审

#### 1. 上海市“双盲”评审范围

见《东华大学关于对研究生学位论文进行“双盲”抽检的若干规定》（附件 1）。

#### 2. 免“双盲”评审的学位论文范围

涉及军工保密的研究生学位论文，可申请免检。申请者需附《东华大学研究生学位论文保密申请表（军工项目）》（见附件 2），5 月 5 日前送交学院教学秘书。

#### 3. 时间节点安排

2014 年 5 月上海市双盲评审全部在数字化校园信息门户-研究生系统-研究生学位系统中完成。

2014 年 5 月 5 日-12 日双盲抽检系统开放。

5 月 16 日前提交盲审论文及相关材料至学院

5 月 21 日前，学院提交盲审论文材料、《延期答辩汇总名单》（附件 4）、《学院汇总名单》（附件 5）至学位办。

盲审所需材料：硕士学位论文 1 本（具体格式见《研究生论文盲审格式要求》）；《上海市学位论文“双盲”检查简况表》（附件 6）2 份（其中 1 份须由本人签字、导师签字、学院盖章，另 1 份上述三处不必签字盖章）

#### 4. 其他

盲审具体环节，请仔细阅读评审流程（见附件 7）和学位论文送盲审印刷格式要求（见附件 8）。

上海市专业学位硕士研究生学位论文基本要求和评价指标体系及专家评价表 <http://gs.dhu.edu.cn/s/53/t/479/3a/db/info80603.htm>

研究生学位系统学生操作指南下载地址：

<http://gs.dhu.edu.cn/s/53/t/479/p/1/c/3979/d/5437/list.htm>

研究生学位系统导师操作指南下载地址：

<http://gs.dhu.edu.cn/s/53/t/479/p/1/c/3979/d/5433/list.htm>

附件 1. 东华大学关于对研究生学位论文进行“双盲”抽检的若干规定

附件 2. 东华大学研究生学位论文保密申请表（军工项目）

附件 3. 东华大学硕士研究生延期答辩申请表（学院留存）

附件 4. \*\*学院延期答辩汇总名单

附件 5. \*\*学院上海市“双盲”评审汇总名单

附件 6. 上海市学位论文“双盲”检查简况表

附件 7. 硕士研究生参加上海市“双盲”评审流程

附件 8 东华大学研究生学位论文送盲审印刷格式要求

东华大学研究生部

2014 年 4 月 28 日

## 附件 1

# 东 华 大 学

## 关于对研究生学位论文进行“双盲”抽检的若干规定

学位论文是研究生研究能力和学术水平的集中体现，既能反映研究生运用所掌握的理论知识和技能去分析和解决问题的能力，也可反映各学院研究生教育和培养的质量，这是研究生培养工作中的重要环节。为了培养更多的高质量优秀科研人才，更好地把好研究生教育和培养质量关，促进我校研究生教育事业的健康发展，决定对研究生学位论文进行“双盲”抽检，具体规定如下：

### 一、“双盲”抽检范围

1、每位博士研究生申请答辩前其学位论文都必须通过“双盲”评审。

2、除上海市学位委员会办公室抽检到的硕士学位论文外，研究生部在应届毕业硕士研究生中再随机抽取部分学位论文（也可以将个别学科的全体应届毕业硕士研究生的学位论文作为抽查对象）进行“双盲”评审。

3、硕士点首届毕业的研究生，其学位论文必须全部进行“双盲”抽检。

4、上届“双盲”评审有异议学生的导师，其所指导学生的学位论文必须全部进行“双盲”抽检。

### 二、检查程序

在按规定步骤组织论文答辩之前，各学院必须组织责任心强有资历的导师先行抽查本学院应届毕业研究生学位论文的质量。被抽检的学位论文必须经指导教师审阅，并签名同意后，方能送交研究生部学位办公室。申请答辩的博士研究生必须送交两本学位论文，由研究生部学位办公室选定两名专家进行“双盲”评审。被抽检的硕士研究生必须在安排答辩前二十天将学位论文两本送交研究生部学位办公室，由研究生部委托上海市学位办进行“双盲”评审。

### 三、对抽查结果的处理办法

“双盲”评审中专家有异议的硕士学位论文（即评审项目中有一栏为“D”，或综合成绩低于60分，或在评阅意见中明确指出不合格、需修改后再申请答辩者），必须进行修改，经导师审阅通过后，再进行“双盲”送审，直至无异议后方可答辩。

博士学位论文的“双盲”评审成绩只要有一个未达良好，该篇论文需继续修改，直至评审成绩全部达到良好或以上，方可答辩。

研究生部将以适当的方式公布“双盲”评审结果。对于论文质量把关不严的学院（即论文抽检质量不合格）及导师予以通报批评。累计有两篇及以上论文被“双盲”异议的指导教师暂停招生，且必须写出书面总结，分析原因，找出存在问题，提出整改措施，经学院学位评定分委员会认可后方可恢复招生。以后其指导的硕士学位论文，在两年内必须全部“双盲”检查。“双盲”评议全部合格后，恢复正常抽检。

（2006年11月修订）

### 东华大学研究生学位论文保密申请表（军工项目）

姓 名		学 号		专 业	
导师姓名			学院		
密 级	<input type="checkbox"/> 内部 <input type="checkbox"/> 秘密 <input type="checkbox"/> 机密 <input type="checkbox"/> 绝密				
保密期限	年      月      日    至    年      月      日				
学位论文题目					
学位论文课题来源				课题编号	
申请保密原因： <div style="text-align: right; margin-top: 50px;">                     研究生签名：   年      月      日                 </div>					
指导教师意见： <div style="text-align: right; margin-top: 50px;">                     指导教师签名：   年      月      日                 </div>					
学院分管院长意见： <div style="text-align: right; margin-top: 50px;">                     负责人签名（盖章）：   年      月      日                 </div>					
科研处军工办审核意见： <div style="text-align: right; margin-top: 50px;">                     负责人签名（盖章）：   年      月      日                 </div>					
研究生部审核意见： <div style="text-align: right; margin-top: 50px;">                     负责人签名（盖章）：   年      月      日                 </div>					

**注：**本表一式三份，研究生部、科研处军工办、学院办公室分别存档。课题来源必须为军工项目，否则不予受理。凡申请保密的论文，均不允许参加优秀论文评选。



附件 4

\_\_\_\_\_学院全日制专业学位硕士研究生延期答辩汇总名单（\_\_人）

序号	类别	姓名	学号	专业代码及名称	导师	延期原因	备注

说明：“类别”指学术学位硕士、专业学位硕士

本学院应答辩\_\_\_\_\_人，延期答辩\_\_\_\_\_人。领取抽检密码\_\_\_\_\_个。

负责人签字：

报送日期：

学院盖章：

附件 5

\_\_\_\_\_学院上海市“双盲”评审汇总名单（\_\_人）

序号	论文编号	姓名	类别	专业名称及代码	论文题目	是否送审

说明：“类别”指学术学位硕士、专业学位硕士

负责人签字：

报送日期：

学院盖章：



附件 6

## 东华大学硕士研究生参加上海市“双盲”评审流程

登录：数字化校园信息门户-研究生系统-研究生学位系统

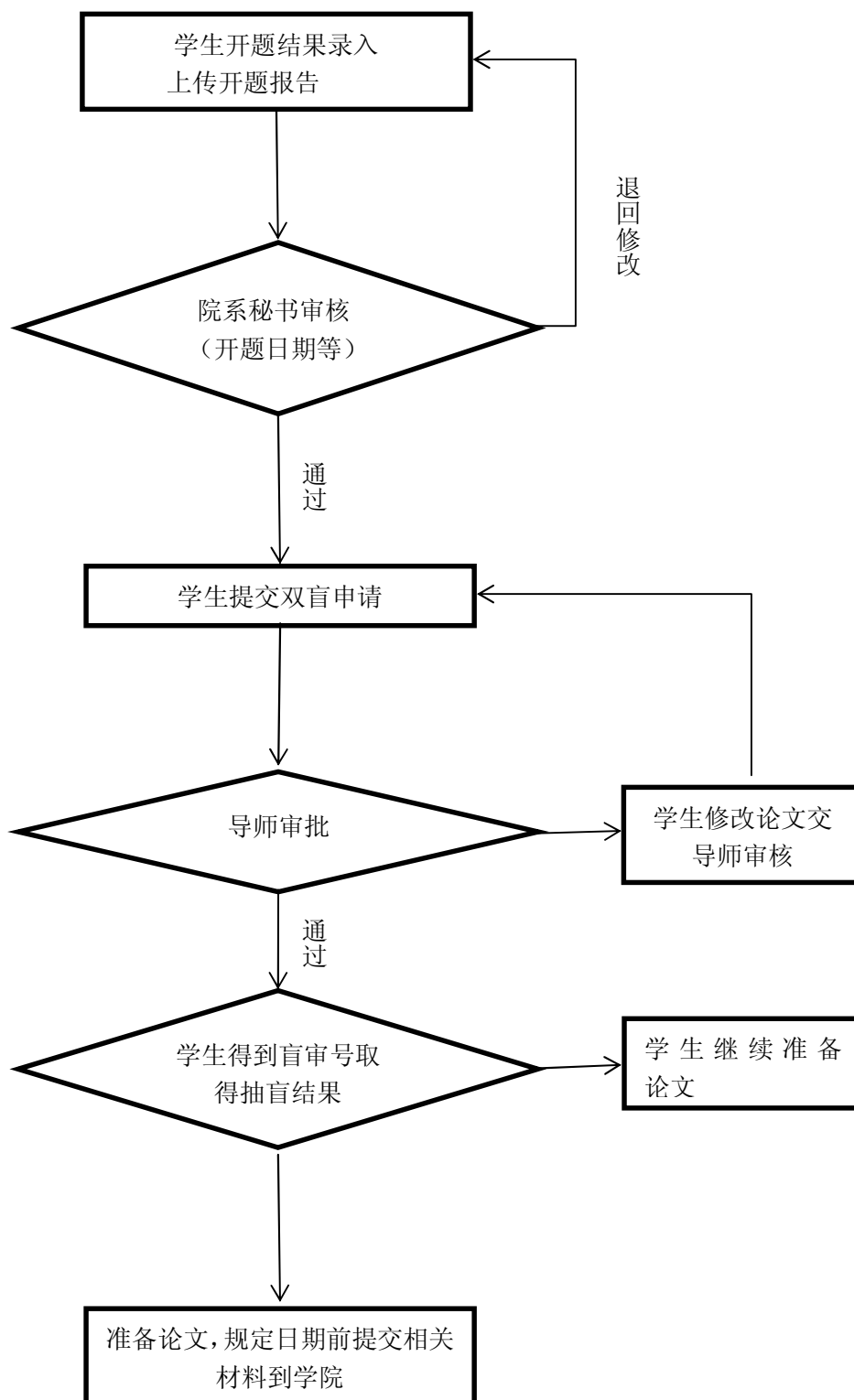

## 附件 7

### 东华大学研究生学位论文送盲审印刷格式要求

1. 论文封面隐去作者姓名和指导教师姓名，保留学科专业名称及论文题目。
2. 中英文扉页隐去作者姓名、导师姓名、班级、学号等个人信息，保留学科专业名称及论文题目。
3. 版权使用授权书上请勿在作者和指导教师处签名。
4. 原创性声明上作者处不要签名。
5. 发表学术论文及参与科研情况等仅以第几作者注明即可，不要出现作者或他人姓名。
6. 删去致谢页。
7. 其它打印格式参照《东华大学关于研究生学位论文格式的统一要求》。

附件 8 上海市学位论文“双盲”检查简况表

论文编号	专业	攻读学位(打 a)	博士	硕士	专业博士	专业硕士
论文题目						
专业学位论文形式 (本栏填写参看附件论文形式明细)						
课题来源	课题名称:					
	级别 (打 a):      国家级 <input type="checkbox"/> 省部级 <input type="checkbox"/> 自选 <input type="checkbox"/>					
创新点或主要内容和意义 (仅罗列要点):						
1. ....						
2. ....						
3. ....						
4. ....						
攻读学位期间已经发表的与学位论文相关的论文或成果的目录, 并列出版果中的排名: (论文请注明是否是 SCI、EI 或核心期刊, 已接受的附说明函复印件)						
1. ....						
2. ....						
3. ....						
本人保证此表如实填写 自评: 等 学生 (签名): 年 月 日	该生论文我已审阅, 以上情况属实 可评为: 等 导师 (签名): 年 月 日	院 (系) 同意送审 (盖章) 年 月 日	此表已复印, 留存备查 研究生培养单位 (盖章)			

备注: 如填写内容较多, 可填在反面, 但不要赘述细节。

附件 9

专业硕士学位论文形式数量明细

序号	学位类别	论文形式数量	专业学位论文形式明细				
			1	艺术硕士	8	音乐领域类	戏剧领域类
舞蹈领域类	美术领域类	艺术设计领域类				电影领域类	
2	翻译硕士	1					
3	工程硕士	5	产品研发类	工程设计类	应用研究类	工程/项目管理类	调研报告类
4	工商管理硕士	4	专题研究类	调研报告类	案例分析类	企业诊断报告类	

注：工程管理、国际商务等类别的学位论文的基本要求及评价指标体系研制过程中。